



CURRICULUM AZIENDALE

NORMALIS BONUS società di ingegneria srl

DATI GENERALI

2

Ragione sociale:	<i>Normalis Bonus società di ingegneria società a responsabilità limitata</i>
Indirizzo sede legale:	<i>Gassino T.se (TO) – Str. Circonvallazione 5/A</i>
Indirizzo sede operativa:	<i>Chieri (TO) – Via F.Ili Fea 8</i>
Codice fiscale/P IVA:	<i>12422050018</i>
Amministratore unico:	<i>Ing. Ir. Stefano FENOGLIO</i>
Direttore tecnico:	<i>Ing. Enrico BOSCO</i>
Attività prevalente:	<i>Servizi di progettazione di ingegneria integrata</i>
Codice ATECO:	<i>71.12.2</i>
Telefono:	<i>0116993595</i>
Posta elettronica:	<i>info@studionb.eu amministrazione@studionb.eu tecnico@studionb.eu</i>
Posta elettronica certificata:	<i>normalisbonus@legalmail.it</i>
Elenco soci:	<i>Ing. ir. Stefano FENOGLIO Ing. Enrico BOSCO Arch. Massimiliano FERRARI Arch. Marco PANNONI</i>
Elenco collaboratori:	<i>Ing. Ramiro SANTANA Ing. Alessandro PIOVANO Arch. Martina DE LOLLIS Geom. Elena DE MEO Geom. Simone CARTELLO Geom. Federico VASINI</i>

La società, se pur di giovane costituzione, fonda le sue radici in tempi più lontani da quando, gli attuali quattro soci, collaboravano vicendevolmente al fine di fornire al cliente finale un prodotto completo supportato da professionisti di fiducia. Questa stessa caratteristica è stata motivo per ufficializzare formalmente una realtà di fatto già in essere. Lo spirito costitutivo della società è stato quello di far nascere un “oggetto” professionale in grado di soddisfare, da solo, tutte le esigenze dei committenti, che siano essi privati, imprese o enti pubblici. La pluralità delle competenze, presenti all’interno dello studio, consentono al cliente finale un dialogo più veloce, con un unico interlocutore, su tutte le tematiche di progetto prima e di cantiere poi.

Riusciamo ad essere presenti in prima linea in tutte le fasi di progettazione, dal progetto preliminare al progetto esecutivo e, ancora più importante, forniamo al cliente un servizio di assistenza al cantiere su tutte le aree tematiche in modo da ottimizzare e velocizzare la gestione delle problematiche.

Il gruppo di collaboratori, che lavora stabilmente all’interno della nostra struttura, supportano attivamente le attività dei soci fornendo un prezioso apporto per la gestione e lo sviluppo dei progetti.

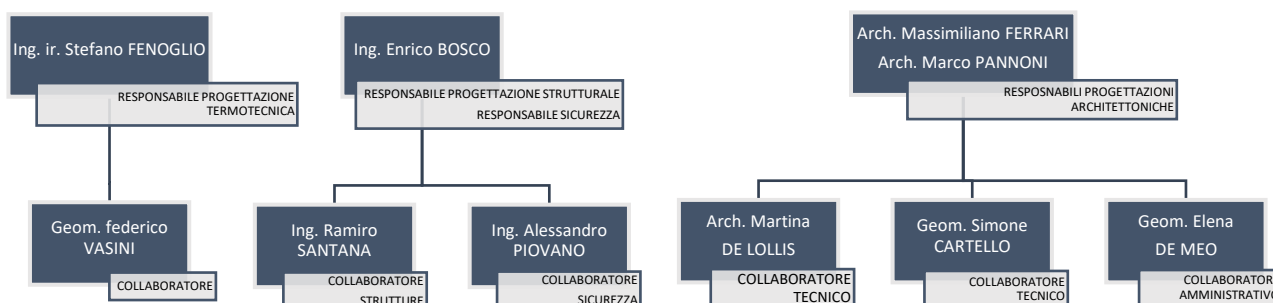

PROGETTAZIONE

- Ingegneria strutturale;
- Ingegneria termotecnica;
- Architettura;
- Interior design;
- Riqualificazione energetica;
- Coordinamento sicurezza;

GESTIONE PROGETTO

- Direzione Lavori;
- Coordinamento sicurezza;
- Collaudi tecnici e amministrativi;
- Collaudi strutturali;
- Gare e appalti;
- Coordinamento interdisciplinare;
- Pratiche edilizie per l'ottenimento delle autorizzazioni amministrative;
- Aggiornamento catasto terreni/fabbricati;

CONSULENZA

- Pratiche di detrazione fiscale;
- Ottenimento certificazione ESCo ai sensi della norma UNI CEI 11352:2014;

ABILITAZIONI E TITOLI

- Coordinatore della Sicurezza in fase di Progettazione/Esecuzione ai sensi dell'art. 98 del DLgs 81/2008;
- Esperto in Gestione dell'Energia ai sensi della norma UNI CEI 11339:2009;
- Iscrizione Anagrafe Nazionale Professionisti Antincendio;
- Iscrizione elenco Certificatori Energetici della Regione Piemonte;
- Qualifica per prove non-distruttive / semi distruttive (Bureau Veritas)
- Visual testing and inspection of civil works and infrastructure (VT) (include le attività di "ispettore ponti, viadotti e passerelle") (Bureau Veritas)

5

STRUMENTAZIONI E SOFTWARE

L'attrezzatura tecnica impiegata a supporto delle attività di studio è costituita da:

- n. 10 postazioni workstation di calcolo e disegno computerizzato;
- n. 1 plotter a getto d'inchiostro a colori Hp;
- n. 1 stampante/fotocopiatrice multifunzione digitale laser a colori Canon;
- n. 1 deformometro millesimale Novatest;
- Strumentazione per rilevazioni edili e topografiche:
 - n. 2 Disto Leica;
 - n. 1 Stazione Totale Leica TS06;
 - n. 1 GPS Leica;
- Archicad;
- ZW Cad;
- Tekla structure;
- Idea Statica steel;
- CDM Dolmen;
- CERTUS PN Ponteggi BIM;

- Edilclima;
- Pacchetto Office;

LAVORI SVOLTI

6

RIQUALIFICAZIONE ENERGETICA E RIDUZIONE DEL RISCHIO SISMICO

in ambito superbonus 110%

COMMITTENTE: PRIVATO
RUOLO SVOLTO: Progettazione/Direzione Lavori architettonica/strutturale/termotecnica, Coordinamento sicurezza, Asseverazioni Superbonus 110%
SITO: PECETTO T.SE (TO) – Strada Valle Sauglio (condominio n. 4 u.i.)
 PECETTO T.SE (TO) – Strada Eremo (condominio n. 2 u.i.)
 MATHI (TO) – Via Torino (unifamiliare)
 LOMBARDORE (TO) – Via Costa (unifamiliare)
 COLLEGNO (TO) – Via Macedonia (condominio n. 75 u.i.)
 BEINASCO (TO) – Via Colombo (condominio n. 4 u.i.)
 CASELETTE (TO) – Strada Contessa (condominio n. 4 u.i.)
PERIODO: 2021-2022-2023 in corso

COMMITTENTE: PRIVATO
RUOLO SVOLTO: Progettazione/Direzione Lavori strutturale/termotecnica, Asseverazioni Superbonus 110%
SITO: CASELLE T.SE (TO) – Via Dante Alighieri (condominio n. 4 u.i.)
 CASELLE T.SE (TO) – Via Lavoresco (unifamiliare)
 LEINI (TO) – Viale Europa (unifamiliare)
 MAPPANO (TO) – Via Alpi (unifamiliare)
PERIODO: 2022-2023 in corso

COMMITTENTE: PRIVATO
RUOLO SVOLTO: Progettazione/Direzione Lavori termotecnica, Coordinamento sicurezza, Asseverazione Superbonus 110%
SITO: CHIVASSO (TO) – Via Baraggino (unifamiliare)
 RIVALBA (TO) – Via Vaudamus (unifamiliare)
 CASTIGLIONE T.SE (TO) – Strada Tetti Francesi (unifamiliare)
 LOMBARDORE (TO) -Strada Bertola Poligono (bifamiliare)
PERIODO: 2022-2023 in corso

COMMITTENTE:	PRIVATO
RUOLO SVOLTO:	Progettazione/Direzione Lavori termotecnica, Asseverazioni Superbonus 110%
SITO:	CAVAGNOLO (TO) – Via Colombo (bifamiliare) CAVAGNOLO (TO) – Via Genevrea (unifamiliare) CAVAGNOLO (TO) – Viale Gobbi (unifamiliare) BRANDIZZO (TO) – Via Marconi (unifamiliare) FRONT C.SE (TO) – Via De Amicis (unifamiliare) SAN MAURIZIO C.SE (TO) – Via Cav. Brunetto CIRIE' (TO) – Via Don Bosco (unifamiliare) CIRIE' (TO) – Via Giachetti (unifamiliare) AOSTA (AO) – Viale Europa (condominio n. 8 u.i.) MORGEX (AO) – Via Lungo Dora (condominio n. 12 u.i., condominio n. 15 u.i.) CARMAGNOLA (TO) – Strada Chieri (unifamiliare) CARMAGNOLA (TO) – Via Rossini (n. 2 unità funzionalmente indipendenti) CASELLE T.SE (TO) – Via Battisti (u.i. indipendente in bifamiliare) CASELLE T.SE (TO) – Via Fogazzaro (unifamiliare) SAN MAURO T.SE (TO) – Via Papa Giovanni XXIII LEINI (TO) – Via San Francesco al Campo (unifamiliare) TORINO (TO) – Strada San Mauro (unifamiliare) TORINO (TO) – Via Giordano (condominio n. 19 u.i.) CARMAGNOLA (TO) – Via San Francesco di Sales (bifamiliare) CHIVASSO (TO) – Via Cairoli (unifamiliare) SCIOLZE (TO) – Via Aie (unifamiliare) SCIOLZE (TO) – Regione Montariolo (unifamiliare) NOLE (TO) – Via Gioberti (unifamiliare) LANZO (TO) – Via Torino (unifamiliare) MONCALIERI (TO) – Strada Moncalieri (bifamiliare) LAURIANO (TO) – Via Marconi (unifamiliare) CESANA T.SE (TO) – Fraz. Sansicario (condominio n. 63 u.i.) TORINO (TO) – Strada Sassi (unifamiliare) SAINT PIERRE (AO) – Rue de la Libertè (unifamiliare) QUART (AO) – Fraz. Ecleroz (unifamiliare) VAL DELLA TORRE (TO) – Via Molino di Punta (unifamiliare) GASSINO T.SE (TO) – Via San Giuseppe Cottolengo (unifamiliare) GRESSAN (AO) – Loc. Petite Cerise (condominio 3 u.i.) SETTIMO T.SE (TO) – Via Martiri di Belfiore (unifamiliare) SAN RAFFAELE CIMENA (TO) – Via Don Lupo (bifamiliare) AIRASCA (TO) – Via Moriondo (unifamiliare) BARDONECCHIA (TO) – Via Callet (unifamiliare)
PERIODO:	2022-2023 in corso

COMMITTENTE: PRIVATO
RUOLO SVOLTO: Progettazione/Direzione Lavori strutturale, Asseverazione Superbonus 110%
SITO: VOLPIANO (TO) – Via Emanuele Filiberto
TORINO (TO) – Via Mongrando (condominio)
PERIODO: 2022

COMMITTENTE: PRIVATO
RUOLO SVOLTO: Direzione Lavori architettonica, Progettazione/Direzione lavori termotecnica, Asseverazione Superbonus 110%
SITO: TORINO (TO) – Via Gran Paradiso
CASTIGLIONE T.SE (TO) – Strada San Martino (n. 2 unifamiliari, bifamiliare)
CASTIGLIONET.SE (TO) – Via Foscolo (unifamiliare)
CASTIGLIONET.SE (TO) – Strada del Porto (N. 2 bifamiliari)
CIRIE' (TO) – Via San Pietro (unifamiliare)
MARENTINO (TO) – Via Madonnina (unifamiliare)
MARENTINO (TO) – Via Spinea (unifamiliare)
PERIODO: 2022-2023 in corso

COMMITTENTE: PRIVATO
RUOLO SVOLTO: Direzione Lavori Architettonica, Progettazione/Direzione lavori strutturale/termotecnica, Asseverazioni Superbonus 110%
SITO: RIVALTA – Via Carducci
PERIODO: 2022
COMMITTENTE: PRIVATO

COMMITTENTE: PRIVATO
RUOLO SVOLTO: Progettazione/Direzione Lavori architettonica/strutturale, Coordinamento sicurezza, Asseverazione Superbonus 110%
SITO: BALME (TO) – Fraz. Cornetti (condominio n. 4 u.i.)
PERIODO: 2021

COMMITTENTE:	PRIVATO
RUOLO SVOLTO:	Progettazione/Direzione Lavori (architettónica/termica), Coordinamento sicurezza, Asseverazione Superbonus 110%
SITO:	CHIERI (TO) – Strada Roaschia (bifamiliare) CASTIGLIONE T.SE (TO) – Via Bernardi (unifamiliare) CASTIGLIONE T.SE (TO) – Piazza B.V. Assunta (bifamiliare) CASTIGLIONE T.SE (TO) – Via Monti (unifamiliare) CASTIGLIONE T.SE (TO) – Via Ozanam (unifamiliare) VILLANOVA D’ASTI (AT) – V.le Gloria (condominio n. 9 u.i.) GASSINO T.SE (TO) – Via Monte Cervino (unifamiliare) GASSINO T.SE (TO) – Strada Rivalba (unifamiliare + bifamiliare) GASSINO T.SE (TO) – Via Diaz (condominio n. 3 u.i.) GASSINO T.SE (TO) – Strada San Tommaso (unifamiliare) GASSINO T.SE (TO) – Strada Valle Baudana (unifamiliare) GASSINO T.SE (TO) – Via Bussolino Alto (unifamiliare) GASSINO T.SE (TO) – Via Monte Rosa (unifamiliare) GASSINO T.SE (TO) – Strada Barere (unifamiliare) GASSINO T.SE (TO) – Strada della Trinità (unifamiliare) MORETTA (CN) – Via Ruffia (unifamiliare) PINO T.SE (TO) – Via Monterotondo (condominio n. 3 u.i.) SAN MAURO T.SE – Via Italia (condomiiio n. 6 u.i.) PISCINA – Via Fornaci (unifamiliare) VILLARBASSE – Via Tolai (n. 2 unifamiliari) PAVAROLO (TO) – Via Del Mondo (unifamiliare) BROZOLO (TO) – Via Grisoglio (unifamiliare) MORANSENGO-TONENGO D’ASTI (AT) – Fraz. Borghetto (unifamiliare) SAN RAFFAELE CIMENA (TO) – Via Raccone (unifamiliare) CHIERI (TO) – Via Giordano Bruno (BIFAMILIARE)
PERIODO:	2021-2022-2023 in corso

NUOVE COSTRUZIONI

COMMITTENTE: PRIVATO
RUOLO SVOLTO: Progettazione/Direzione Lavori architettonica/strutturale/termotecnica, Coordinamento sicurezza
SITO: CHIERI (TO) – Strada Cambiano (edificio produttivo)

PERIODO: 2021-2022-in corso

COMMITTENTE: PRIVATO
RUOLO SVOLTO: Progettazione/Direzione Lavori termotecnica
SITO: SAN MAURO T.SE (TO) – Via Rivodora (condominio n. 24 u.i.)
GASSINO T.SE (TO) – Via San Domenico Savio (bifamiliare)

PERIODO: 2021-2022-in corso

COMMITTENTE: PRIVATO
RUOLO SVOLTO: Progettazione/Direzione Lavori strutturale
SITO: COLLEGNO (TO) – Via Almese (condominio 8 u.i.)
RIVOLI (TO) – Via Pullino (condominio 15 u.i.)
ALPIGNANO (TO) – Via Valdellatorre (condominio 6 u.i.)
MONTALDO TORINESE (TO) – Tetti Gerbido (unifamiliare)
RIVOLI (TO) – Corso Susa angolo Via Savarino (condominio 50 u.i.)
RIVOLI (TO) – Corso Susa angolo Via Savarino (condominio 50 u.i.)
ALPIGNANO (TO) – Via Venaria (termovalorizzatore)
ALPIGNANO (TO) – Via Rivalta(condominio 15 u.i.)
PERIODO: 2022-in corso

MANUTENZIONE STRAORDINARIA / RISTRUTTURAZIONI

COMMITTENTE: PRIVATO
RUOLO SVOLTO: Progettazione/Direzione Lavori architettonica, Coordinamento sicurezza
SITO: GASSINO T.SE (TO) – Via Santa Rita (unifamiliare)
GASSINO T.SE (TO) – Via Santa Teresa (bifamiliare)
MONCALIERI (TO) – Via Cerutti (unifamiliare)
PERIODO: 2021-2022-2023 in corso

COMMITTENTE: PRIVATO
RUOLO SVOLTO: Progettazione/Direzione Lavori termotecnica
SITO: GASSINO T.SE (TO) – Strada Chivasso (condominio n. 3 u.i.)
GASSINO T.SE (TO) – Via Regione Fiore (condominio)
GASSINO T.SE (TO) – Strada Chivasso (capannone produttivo)
CHIVASSO (TO) – Stradale Torino (edificio commerciale)
CHIVASSO (TO) – Corso Lanceri (edificio commerciale)
CHIVASSO (TO) – Via Assunta (oratorio)
TORINO (TO) – Via Cesana (unifamiliare)
TORINO (TO) – Corso Regio Parco (u.i. in condominio)
TORINO (TO) – Via Lessolo (u.i. in condominio)
TORINO (TO) – Via Porpora (palestra)
TORINO (TO) – Via Bardonecchia (edificio produttivo e uffici)
PEROSA ARGENTINA (TO) – Strada della Baisa (unifamiliare)
SAN RAFFAELE CIMENA (TO) – Via Conteisa (u.i. in condominio)
SETTIMO T.SE (TO) – Via Redipuglia (condominio 3 u.i.)
SETTIMO T.SE (TO) – Via Provana (bifamiliare)
BRANDIZZO (TO) – Via San giovanni Bosco (unifamiliare)
SAN RAFFAELE CIMENA (TO) – Via Ferrarese (unifamiliare)
RIVA PRESSO CHIERI (TO) – Via Vivaldi (condominio)
CARMAGNOLA (TO) – Via Industria (edificio commerciale)
COLLEGNO (TO) – Via Torino (edificio produttivo e uffici)
CASTIGLIONE T.SE (TO) – Via Fermi (unifamiliare)
PERIODO: 2021-2022-2023 in corso

COMMITTENTE: PRIVATO
RUOLO SVOLTO: Progettazione/Direzione Lavori architettonica/termotecnica, Coordinamento sicurezza
SITO: RIVA PRESSO CHIERI (TO) – Via Canta (unità in condominio)
PERIODO: 2021-2022-2023 in corso

COMMITTENTE: PRIVATO
RUOLO SVOLTO: Progettazione/Direzione Lavori architettonica/strutturale/termotecnica, Coordinamento sicurezza
SITO: CASTELNUOVO DON BOSCO (AT) – Via San Giovanni (salone per le feste)
CASTIGLIONE T.SE (TO9 – Via Caudana (unifamiliare)
PERIODO: 2021-2022-in corso

COMMITTENTE: PRIVATO
RUOLO SVOLTO: Progettazione/Direzione Lavori termotecnica/strutturale
SITO: CASTIGLIONE T.SE (TO) – Via Torino (bifamiliare)
LEINI (TO) – Via Marconi (unifamiliare)
PERIODO: 2021-2022-in corso

INTERIOR DESIGN

COMMITTENTE: PRIVATO
SITO: TORINO (TO) – Via Lessolo (studio legale)
RUOLO SVOLTO: Progettazione/Direzione Lavori architettonica
PERIODO: 2023 in corso

LAVORI PUBBLICI

COMMITTENTE: Comune di Chieri (TO)
RUOLO SVOLTO: Progettazione/Direzione Lavori architettonica/strutturale, Coordinamento Sicurezza
OPERA: Realizzazione piattaforma elevatrice
SITO: Scuola "Ludovico Quarini" – Via Monti
PERIODO: 2023 in corso

COMMITTENTE: Comune di Andezeno (TO)
OPERA: Adeguamento sismico e riqualificazione energetica
RUOLO SVOLTO: Coordinamento Sicurezza
SITO: Scuola "Nino Costa" – Piazza Italia
PERIODO: 2023 in corso

COMMITTENTE: Comune di Chieri (TO)
RUOLO SVOLTO: Analisi strutturale
OPERA: Analisi vulnerabilità sismica
SITO: Scuola "Borgo Venezia" – Via Macario
PERIODO: 2023 in corso

COMMITTENTE: Comune di Chieri (TO)
RUOLO SVOLTO: Monitoraggio e relazione strutturale
OPERA: Analisi dell'evoluzione dello stato fessurativo
SITO: Scuola "Tamagnone" – Via Tamagnone
PERIODO: 2023 in corso

COMMITTENTE: Comune di Marentino (TO)
RUOLO SVOLTO: Collaudo strutturale
OPERA: Ampliamento cimitero Comunale
SITO: Cimitero Comunale
PERIODO: 2023 in corso